

SECRETARIA MUNICIPAL DE AGRICULTURA E MEIO AMBIENTE
CNPJ: 06.460.026/0001-07
RUA TEXEIRA LEDÁ, Nº 172 – CENTRO.
65.710-000- Lago do Junco – MA

**RELATÓRIO ANUAL DE GESTÃO DOS TRABALHOS REALIZADOS PELA
SECRETARIA MUNICIPAL DE AGRICULTURA E MEIO AMBIENTE DE LAGO DO
JUNCO-MA, NAS COMUNIDADES RELACIONADAS ABAIXO 2022.**

O Presente Relatório tem a finalidade de apresentar as atividades que foram realizadas nas Comunidades: Olho d'Água do Zé Codó, Lavandeira, Endrek, Santa Rita, Vila São Domingos, Batatal e Abelha.

- Foram realizados trabalhos de aração para preparo da terra para plantios de Milho, mandioca e feijão.
- Agricultores que fazem parte do PAB- Programa Alimenta Brasil, onde o mesmo compra produtos dos agricultores familiares (hortaliças, peixe, macaxeira, feijão, farinha, tapioca, banana, frutas, limão, melancia, fava, bolos, vinagreira, batata doce entre outros) que são destinados a Secretaria de Assistência Social onde a mesma faz a distribuição de cestas para as famílias que vivem em situação de vulnerabilidade.
- Instalação de 30 Kits de Irrigação para plantio de hortaliças e frutíferas.
- Entrega de sementes de milho, arroz, feijão e hortaliças;
- Auxílio com a bateadeira para batição de milho e arroz;
- Acompanhamentos técnicos nos plantios e criações;
- 50 casas para as famílias que tiveram todo apoio e parceria da Secretaria Municipal de Agricultura, Programa Nacional de Habitação Rural – PNHR, realizado nas Comunidade Olho D'Água do Zé Codó e 17 na Comunidade Endrek onde a mesma com Parceria entre Prefeitura por meio da Secretaria Municipal de Agricultura e

AGERP foi elaborado projetos dos Créditos Fomentos e Fomento Mulher, e levantamento ocupacional dos assentados para emissão de títulos definitivos e Assinatura de Credito Habitação (17 famílias) – Programa Nacional de Habitação Rural – PNHR do PE Altamira Comunidade Endrek.

- Emissão da DAP- Declaração de Aptidão ao PRONAF em Parceria com AGERP- Agencia Estadual Pesquisa e Extensão Rural de Pedreiras que atende todo o Município de Lago do Junco;
- Outros serviços com caminhão e carroça do trator para diversos trabalhos auxiliando os Agricultores no carregamento de madeiras, mudanças, coco Babaçu e para participação mensalmente nas Feiras da Agricultura Familiar e Etc.
- Agricultores que fazem parte do PNAE- Programa Nacional de Alimentação Escolar, que são destinados à merenda escolar do Município os mesmo fornecem carne bovina, frango, macaxeira, banana, batata, mamão, melancia etc;
- Participação da Conferência Municipal de Segurança Alimentar e Nutricional

Raimundo Ermino Neto
Sec. de Agric. e Meio Ambiente
Lago do Junco-MA
CPF: 569.732.843-53 Port. 012/2021

RAIMUNDO ERMINO NETO

Secretario Municipal de Agricultura e Meio Ambiente

LAGO DO JUNCO – MA 05 DE DEZEMBRO DE 2022

**SEGUI O REGISTRO FOTOGRÁFICO DAS ATIVIDADES
REALIZADAS NAS COMUNIDADES CITADAS NO
RELATÓRIO.**







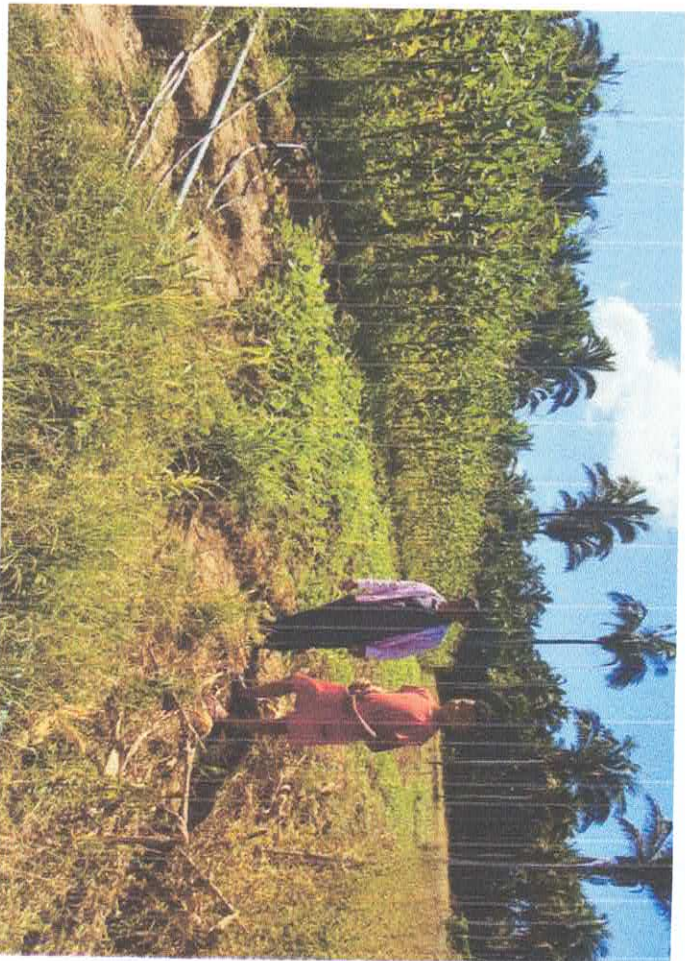









AUDITÓRIO SEBASTIÃO FERREIRA LACERDA













